

Firma:	<input type="text"/>	Dostawa:	<input type="text"/>
Miejsce:	<input type="text"/>	Data:	<input type="text"/>
<input type="checkbox"/> Wycena:	<input type="text"/>	<input type="checkbox"/> Zamówienie:	<input type="text"/>
Pacjent:	<input type="text"/>	Miasto:	<input type="text"/>
Dostawa:	<input type="text"/>	Kod:	<input type="text"/>
		Telefon:	<input type="text"/>
		Email:	<input type="text"/>

Submit Form

Ważne od: 01/04/2026

Clik XP

11,583 zł

W cenie zestaw do jednorazowego powiększenia ramy.
Maksymalna waga użytkownika to 75 kg.

Rama

Szerokość Siedziska	Opcja Transit (Uchwyty do transportu)
<i>Zobacz odnośnik A na stronie 8</i>	<input type="checkbox"/> System Transit [CLTRNOPT] N/C
<input type="checkbox"/> 8" [CLSWT008] N/C <i>Niedostępne z głębokością siedziska 14"- 16"</i>	<input type="checkbox"/> Pomiń [CLTRNOP2] N/C
<input type="checkbox"/> 9" [CLSWT009] N/C <i>Niedostępne z głębokością siedziska 15"- 16"</i>	Opcje Ramy
<input type="checkbox"/> 10" [CLSWT010] N/C <i>Niedostępne z głębokością siedziska 16"</i>	<i>Zobacz tabelę 1 na stronie 8</i>
<input type="checkbox"/> 11" [CLSWT011] N/C	<input type="checkbox"/> Rama Prosta [CLOSF002] N/C
<input type="checkbox"/> 12" [CLSWT012] N/C	<input type="checkbox"/> Rama Offset [CLOSF001] N/C
<input type="checkbox"/> 13" [CLSWT013] N/C	<i>Niedostępne z pozycją sling 0 lub -1</i>
<input type="checkbox"/> 14" [CLSWT014] N/C <i>Niedostępne z głębokością siedziska 8"</i>	Opcje Siedziska
<input type="checkbox"/> 15" [CLSWT015] N/C <i>Niedostępne z głębokością siedziska 8" - 9"</i>	<input type="checkbox"/> Szywna Rosnąca Podstawa Siedziska [CLOSF002] N/C
<input type="checkbox"/> 16" [CLSWT016] N/C <i>Niedostępne z głębokością siedziska 8"- 10"</i>	<input type="checkbox"/> Standardowa Rosnąca Podstawa Siedziska [CLOSF001] 1,149 zł
Głębokość Siedziska	<input type="checkbox"/> Pomiń Podstawę [CLOSF003] N/C
<i>Zobacz odnośnik B na stronie 8</i>	Pozycja Sling
<input type="checkbox"/> 8" [CLSDE008] N/C	<i>Zobacz odnośnik D na stronie 8</i>
<input type="checkbox"/> 9" [CLSDE009] N/C	<input type="checkbox"/> 2" [CLSP02] N/C
<input type="checkbox"/> 10" [CLSDE010] N/C	<input type="checkbox"/> 1" [CLSP03] N/C
<input type="checkbox"/> 11" [CLSDE011] N/C	<input type="checkbox"/> 0" [CLSP01] N/C
<input type="checkbox"/> 12" [CLSDE012] N/C	<i>Niedostępne z ramą offset</i>
<input type="checkbox"/> 13" [CLSDE013] N/C	<input type="checkbox"/> -1" [CLSP04] N/C
<input type="checkbox"/> 14" [CLSDE014] N/C	<i>Niedostępne z ramą offset</i>
<input type="checkbox"/> 15" [CLSDE015] N/C	Wspornik Kół Przednich
<input type="checkbox"/> 16" [CLSDE016] N/C	<i>Niektóre kombinacje głębokości siedziska, położenia środka ciężkości oraz rozmiaru kół mogą wymagać zastosowania wysuniętego do przodu wspornika przednich kół skrętnych.</i>
Regulacja Głębokości	<input type="checkbox"/> Wspornik skierowany do przodu [CLFCW001] N/C
<i>Zwiększa możliwość regulacji głębokości siedziska. Ograniczenia - patrz tabela 2 na stronie 8</i>	Kąt Przednich Rury Ramy
<input type="checkbox"/> Brak regulacji głębokości [CLAD05] N/C	<i>Zobacz odnośnik C na stronie 8</i>
<input type="checkbox"/> 1" [CLAD01] N/C	<input type="checkbox"/> 90° [CLFA01] N/C
<input type="checkbox"/> 2" [CLAD02] N/C	<input type="checkbox"/> 85° [CLFA03] N/C
<input type="checkbox"/> 3" [CLAD03] N/C	<input type="checkbox"/> 80° [CLFA02] N/C

Oparcie

Oparcie / Zakres wysokości / Wysokość oparcia							
Rury Oparcia	Cena	Zakres Wysokości	Wysokość Oparcia				
Regulowana wysokość (standardowe lub offset wewnętrzny 1")	N/C	<input type="checkbox"/> Bardzo Krótki	<input type="checkbox"/> 9"	<input type="checkbox"/> 10"	<input type="checkbox"/> 11"	<input type="checkbox"/> 12"	
		<input type="checkbox"/> Krótki	<input type="checkbox"/> 11"	<input type="checkbox"/> 12"	<input type="checkbox"/> 13"	<input type="checkbox"/> 14" ¹	
		<input type="checkbox"/> Długi	<input type="checkbox"/> 13"	<input type="checkbox"/> 14"	<input type="checkbox"/> 15"	<input type="checkbox"/> 16"	
<input type="checkbox"/> 17"	<input type="checkbox"/> 18"		<input type="checkbox"/>	<input type="checkbox"/>			
Regulowana wysokość (zintegrowana rączka)	N/C	<input type="checkbox"/> Krótki ²	<input type="checkbox"/> 13" ³	<input type="checkbox"/> 14" ³	<input type="checkbox"/> 15"	<input type="checkbox"/> 16"	<input type="checkbox"/> 17"
		<input type="checkbox"/> Długi ²	<input type="checkbox"/> 15" ³	<input type="checkbox"/> 16" ³	<input type="checkbox"/> 17"	<input type="checkbox"/> 18"	<input type="checkbox"/> 19" ³
			<input type="checkbox"/> 20" ³	<input type="checkbox"/> 21" ³	<input type="checkbox"/> 22" ³		
Stała wysokość (proste lub offset wewnętrzny 1")	N/C	<input type="checkbox"/> Stały prosty ¹	<input type="checkbox"/> 9"	<input type="checkbox"/> 10"	<input type="checkbox"/> 11"	<input type="checkbox"/> 12"	<input type="checkbox"/> 13"
			<input type="checkbox"/> 14"	<input type="checkbox"/> 15"	<input type="checkbox"/> 16"	<input type="checkbox"/> 17"	<input type="checkbox"/> 18"
Stała wysokość (offset 2")	414 zł	<input type="checkbox"/> Stały Offset 2" ¹	<input type="checkbox"/> 11"	<input type="checkbox"/> 12"	<input type="checkbox"/> 13"	<input type="checkbox"/> 14"	
			<input type="checkbox"/> 15"	<input type="checkbox"/> 16"	<input type="checkbox"/> 17"		

¹ Wykorzystuje rury o średnicy 1", kompatybilne z systemami oparcia innych producentów. Niedostępne z tapicerką oparcia

² Rączki do pchania nie są dostępne w połączeniu ze zintegrowaną rączką z regulacją wysokości

³ Niedostępne z tapicerką oparcia

Rączki do Pchania

- Pomiń Rączki do Pchania [RXBCK008] N/C
- Standardowe Rączki do Pchania [RXBCK004] N/C
- Składane Rączki do Pchania [RXBCK006] 474 zł
- Niskoprofilowe Rączki do Pchania [RXBCK007] 651 zł

Rączki do pchania (montowane na poprzeczce usztywniającej)

Rączki są zdejmowane i mają regulowaną wysokość

- Przykręcana rączka do pchania [CLBOP005] 804 zł
Rączka znajduje się 1" - 2" powyżej ustalonej wysokości oparcia
- Ergonomiczny Pałak [CLBOP009] 804 zł
- Pojedynczy Pałak [CLBOP007] 735 zł
- Podwójny Pałak [CLBOP006] 1,428 zł
Niedostępne z szerokością siedziska 8"-11"

Opcje tapicerki oparcia

Dostępne tylko z oparciem z regulacją wysokości. Jeżeli zostanie zamówione oparcie sztywne Axiom i tapicerka, zostanie zamontowana tapicerka.

- Standardowe - regulacja naprężenia rzepami, standardowe obszycie N/C
Niedostępne dla wysokości oparcia 17" lub 18" w połączeniu z szerokością siedziska 8" lub 9"
- Air Mesh - regulacja naprężenia rzepami, oddychające obszycie 326 zł
Niedostępne dla szerokości wózka mniejszych niż 12"
- Tension - regulacja naprężenia w segmentach, standardowe obszycie 1,381 zł
Niedostępne dla szerokości siedziska 8" i 9". Niedostępne dla szerokości siedziska 10" w połączeniu z offsetem wewnętrznym 1"
- Tension Air Mesh - regulacja naprężenia w segmentach, oddychające obszycie 1,688 zł
Niedostępne dla szerokości wózka mniejszych niż 12"
- Pomiń [RGBUP003] N/C

Kąt oparcia siedziska

Standard 90° (prostopadłe do podłogi). Minus (-°) zamyka kąt, Plus (+°) otwiera kąt oparcia

- | | | |
|--|--|---|
| <input type="checkbox"/> Standard [CLSBA001] | <input type="checkbox"/> 2° [CLSBA009] | <input type="checkbox"/> 4° [CLSBA010] |
| <input type="checkbox"/> 6° [CLSBA011] | <input type="checkbox"/> -2° [CLSBA012] | <input type="checkbox"/> 10° [CLSBA013] |
| <input type="checkbox"/> [CLSBA014] | <input type="checkbox"/> -8° [CLSBA015] | <input type="checkbox"/> -6° [CLSBA016] |
| <input type="checkbox"/> [CLSBA017] | <input type="checkbox"/> -10° [CLSBA018] | N/C |

Opcje Rur Oparcia

- Standard - brak offsetu [RXOBO004] N/C
- Offset wewnętrzny 1" [RXOBO003] N/C
Niedostępne z szerokością siedziska 8". Każda rura oparcia ma przesunięcie 1/2", co daje łącznie 1" offsetu
- Offset wewnętrzny 2" [RXOBO001] N/C
Niedostępne z regulowanymi rurami oparcia. Niedostępne z szerokością siedziska 8" i 9". Każda rura oparcia ma przesunięcie 1", co daje łącznie 2" offsetu
- Offset zewnętrzny 2" [RXOBO002] N/C
Niedostępne z regulowanymi rurami oparcia ani z podłokietnikami Swing Away. Niedostępne z szerokością siedziska 8" i 9". Każda rura oparcia ma przesunięcie 1", co daje łącznie 2" offsetu
- Zintegrowana rączka z regulacją wysokości [RXBCK010] 1,600 zł
Wymagane minimum 10" szerokości siedziska. Domyślnie: standard (brak offsetu)

Przednia wysokość siedziska / Przednie kółka

Rozmiar kółek przednich / Przednia wysokość siedziska

Wybierz wysokość przednią siedziska w rzędzie odpowiadającym żądanemu rozmiarowi kółek. Przednia wysokość siedziska jest mierzona od podłoża do górnej krawędzi przedniej rury ramy siedziska. Regulacja w górę lub w dół o 1/2". Patrz odnośnik E na stronie 8. Wybierz wysokość przedniego siedzenia w rzędzie odpowiadającym żądanemu rozmiarowi kółek.

Rozmiar Kółek	Wysokość Przedniego Siedzenia														
3"	<input type="checkbox"/> 11.5"	<input type="checkbox"/> 12"	<input type="checkbox"/> 12.5"	<input type="checkbox"/> 13"	<input type="checkbox"/> 13.5"	<input type="checkbox"/> 14"	<input type="checkbox"/> 14.5"	<input type="checkbox"/> 15"	<input type="checkbox"/> 15.5"	<input type="checkbox"/> 16"	<input type="checkbox"/> 16.5"	<input type="checkbox"/> 17"	<input type="checkbox"/> 17.5"	<input type="checkbox"/> 18"	<input type="checkbox"/> 18.5"
4"	<input type="checkbox"/> 12.5"	<input type="checkbox"/> 13"	<input type="checkbox"/> 13.5"	<input type="checkbox"/> 14"	<input type="checkbox"/> 14.5"	<input type="checkbox"/> 15"	<input type="checkbox"/> 15.5"	<input type="checkbox"/> 16"	<input type="checkbox"/> 16.5"	<input type="checkbox"/> 17"	<input type="checkbox"/> 17.5"	<input type="checkbox"/> 18"	<input type="checkbox"/> 18.5"	<input type="checkbox"/> 19"	<input type="checkbox"/> 19.5"
5"	<input type="checkbox"/> 13.5"	<input type="checkbox"/> 14"	<input type="checkbox"/> 14.5"	<input type="checkbox"/> 15"	<input type="checkbox"/> 15.5"	<input type="checkbox"/> 16"	<input type="checkbox"/> 16.5"	<input type="checkbox"/> 17"	<input type="checkbox"/> 17.5"	<input type="checkbox"/> 18"	<input type="checkbox"/> 18.5"	<input type="checkbox"/> 19"	<input type="checkbox"/> 19.5"	<input type="checkbox"/> 20"	<input type="checkbox"/> 20.5"
6"	<input type="checkbox"/> 14.5"	<input type="checkbox"/> 15"	<input type="checkbox"/> 15.5"	<input type="checkbox"/> 16"	<input type="checkbox"/> 16.5"	<input type="checkbox"/> 17"	<input type="checkbox"/> 17.5"	<input type="checkbox"/> 18"	<input type="checkbox"/> 18.5"	<input type="checkbox"/> 19"	<input type="checkbox"/> 19.5"	<input type="checkbox"/> 20"	<input type="checkbox"/> 20.5"		

Kółka przednie

		Rozmiar Kótek				
		Cena	3"	4"	5"	6"
Typ Kótek	0.75" Rollerblade	N/C	<input type="checkbox"/> [CLCAS002]	<input type="checkbox"/> [CLCAS004]		
	0.75" Świecące Rollerblade	344 zł	<input type="checkbox"/> [CLCAS001]	<input type="checkbox"/> [CLCAS005]	<input type="checkbox"/> [CLCAS033]	
	1.25" Soft Roll	N/C		<input type="checkbox"/> [CLCAS006]	<input type="checkbox"/> [CLCAS010]	<input type="checkbox"/> [CLCAS014]
	1" Poly Aluminium	544 zł		<input type="checkbox"/> [CLCAS007]	<input type="checkbox"/> [CLCAS011]	
	1" Pneumatyczne	377 zł				<input type="checkbox"/> [CLCAS017]
	1.5" Soft Roll	219 zł		<input type="checkbox"/> [CLCAS032]	<input type="checkbox"/> [CLCAS025]	<input type="checkbox"/> [CLCAS026]
	1.5" Soft Roll Aluminium	823 zł	<input type="checkbox"/> [CLCAS003]	<input type="checkbox"/> [CLCAS009]	<input type="checkbox"/> [CLCAS013]	<input type="checkbox"/> [CLCAS016]

Opcje Widelców

- Widelce Standardowe [RXFRK001] N/C
 - Widelec Jednostronny [RXFRK003] 739 zł
 - Widelce Amortyzowane Frog Legs [RXCST014] 2,213 zł
- Niedostępne przy opcji kolorów anodowanych*

Opcje Widelców Frog Legs

- Tylko dla widelców Frog Legs*
- Waga Użytkownika poniżej 36 kg [CLCST004] N/C
 - Waga Użytkownika 36 - 54 kg [CLCST008] N/C
 - Waga Użytkownika 54 - 72 kg [CLCST009] N/C

Podnóżek

Stopień Podnóżka

- Aluminiowy z Regulacją Kąta Nachylenia [CLFPL006] 414 zł
Niedostępne z przednią wysokością siedziska niższą niż 14.5"
- Aluminiowy z Regulacją Kąta Nachylenia i Podwyższeniem 804 zł
Niedostępne z przednią wysokością siedziska niższą niż 14.5"
- Aluminiowy Mocowana Wysoko z Regulacją Kąta Nachylenia 698 zł
- Aluminiowy Składany Flip Under z Regulacją Kąta Nachylenia 804 zł
Niedostępne z szerokością podnóżka mniejszą niż 9" lub z przednią wysokością siedziska mniejszą niż 15". Zobacz odnośnik F na stronie 8
- Aluminiowy Mocowany Wysoko Flip Under z Regulacją Kąta Nachylenia 1,167 zł
Niedostępne z szerokością siedziska 16" w połączeniu z ramą Offset

Odległość od Siedziska do Stopnia Podnóżka

Zobacz odnośnik G na stronie 8. Powinna być co najmniej o 2,5" krótsza niż przednia wysokość siedziska

<input type="checkbox"/> 5.5"	<input type="checkbox"/> 6"	<input type="checkbox"/> 6.5"	<input type="checkbox"/> 7"	<input type="checkbox"/> 7.5"	<input type="checkbox"/> 8"
<input type="checkbox"/> 8.5"	<input type="checkbox"/> 9"	<input type="checkbox"/> 9.5"	<input type="checkbox"/> 10"	<input type="checkbox"/> 10.5"	<input type="checkbox"/> 11"
<input type="checkbox"/> 11.5"	<input type="checkbox"/> 12"	<input type="checkbox"/> 12.5"	<input type="checkbox"/> 13"	<input type="checkbox"/> 13.5"	<input type="checkbox"/> 14"
<input type="checkbox"/> 14.5"	<input type="checkbox"/> 15"	<input type="checkbox"/> 15.5"	<input type="checkbox"/> 16"	<input type="checkbox"/> 16.5"	<input type="checkbox"/> 17"
<input type="checkbox"/> 17.5"	<input type="checkbox"/> 18"				

Tylna Wysokość Siedziska i Koła Tyłne

Rozmiar Kół Tylnych / Tylna Wysokość Siedziska

Zaznacz tylną wysokość siedziska (zobacz odnośnik H na str. 8) w wierszu odpowiadającym pożądanemu rozmiarowi kół tylnych. Wybór jest wymagany

Rozmiar Kół	Tylna Wysokość Siedziska															
18"	<input type="checkbox"/> 11.5" ¹	<input type="checkbox"/> 12"	<input type="checkbox"/> 12.5"	<input type="checkbox"/> 13"	<input type="checkbox"/> 13.5"	<input type="checkbox"/> 14"	<input type="checkbox"/> 14.5"	<input type="checkbox"/> 15"	<input type="checkbox"/> 15.5"	<input type="checkbox"/> 16"	<input type="checkbox"/> 16.5"	<input type="checkbox"/> 17"	<input type="checkbox"/> 17.5"	<input type="checkbox"/> 18"	<input type="checkbox"/> 18.5"	<input type="checkbox"/> 19"
20"	<input type="checkbox"/> 12.5" ¹	<input type="checkbox"/> 13"	<input type="checkbox"/> 13.5"	<input type="checkbox"/> 14"	<input type="checkbox"/> 14.5"	<input type="checkbox"/> 15"	<input type="checkbox"/> 15.5"	<input type="checkbox"/> 16"	<input type="checkbox"/> 16.5"	<input type="checkbox"/> 17"	<input type="checkbox"/> 17.5"	<input type="checkbox"/> 18"	<input type="checkbox"/> 18.5"	<input type="checkbox"/> 19"	<input type="checkbox"/> 19.5"	<input type="checkbox"/> 20"
22"	<input type="checkbox"/> 13.5" ¹	<input type="checkbox"/> 14"	<input type="checkbox"/> 14.5"	<input type="checkbox"/> 15"	<input type="checkbox"/> 15.5"	<input type="checkbox"/> 16"	<input type="checkbox"/> 16.5"	<input type="checkbox"/> 17"	<input type="checkbox"/> 17.5"	<input type="checkbox"/> 18"	<input type="checkbox"/> 18.5"	<input type="checkbox"/> 19"	<input type="checkbox"/> 19.5"	<input type="checkbox"/> 20"		
24"	<input type="checkbox"/> 14.5" ¹	<input type="checkbox"/> 15"	<input type="checkbox"/> 15.5"	<input type="checkbox"/> 16"	<input type="checkbox"/> 16.5"	<input type="checkbox"/> 17"	<input type="checkbox"/> 17.5"	<input type="checkbox"/> 18"	<input type="checkbox"/> 18.5"	<input type="checkbox"/> 19"	<input type="checkbox"/> 19.5"					

¹ Dostępne tylko z oponami low profile

System Samonapędzania Jedną Ręką

- System Samonapędzania Jedną Ręką - Szybkoszłączki [RGDRV007] 6,464 zł
Niedostępne z szerokością siedziska 8"-10". Dostępne tylko z kołami tylnymi Spoke w rozmiarze 20", 22" i 24" oraz z szybkoszłączkami. Standardowy ciąg aluminiowy anodowany. Ograniczenia rozstawu kół tylnych wynikają z pochylenia kół i wyboru podłokietników
- System Samonapędzania Lewą Ręką [RGDRV002] N/C
- System Samonapędzania Prawą Ręką [RGDRV003] N/C
- Ciąg Aluminiowy [RGDRV004] N/C
- Ciąg Pokryty Gumą [RGDRV005] 865 zł

Koła Tyłne

Wybór niedostępny z systemem samonapędzania jedną ręką

		Rozmiar Kół Tylnych				
		Cena	18"	20"	22"	24"
Rodzaj Kół Tylnych	MAXX Spoke - Szprychy	N/C	<input type="checkbox"/> [CLWH1118]	<input type="checkbox"/> [CLWH1120]	<input type="checkbox"/> [CLWH1122]	<input type="checkbox"/> [CLWH1124]
	Mag	265 zł		<input type="checkbox"/> [CLWH1220]	<input type="checkbox"/> [CLWH1222]	<input type="checkbox"/> [CLWH1224]
	Mag Kolorowe 1	437 zł		<input type="checkbox"/> [CLWH1320]	<input type="checkbox"/> [CLWH1322]	
	Szprychy Spinergy Spox	4,427 zł		<input type="checkbox"/> [CLWHE420]	<input type="checkbox"/> [CLWHE422]	<input type="checkbox"/> [CLWHE424]
	Szprychy Spinergy LX	5,557 zł			<input type="checkbox"/> [CLWHE522]	<input type="checkbox"/> [CLWHE524]

1 Wybór kolorów na stronie 7

Opcje Szprych Spinergy

Wybierz kolor szprych dla kół Spinergy

- Czarne [RXSSC001] Czerwone [RXSSC002]
 Białe [RXSSC003] Niebieskie [RXSSC005]

N/C

Ciągi

Ciągi Standardowe

- Aluminiowe Anodowane [RGHRM001] N/C
 Pokryte gumą [RGHRM002] 484 zł
 Z wypustkami (8 Pionowych Wypustek) [RGHRM003] 1,409 zł

Dostępne jedynie z oponami full profil w połączeniu z kołami tylnymi 22", kołami Maxx spoke 24" lub kołami mag 22" i 24"

- Pomiń ciągi [RGHRM012] N/C

Ciągi Ergonomiczne

Niedostępne z kołami w rozmiarze 20". Ergonomiczne ciągi dostępne w wersjach standard i lite, o różnych profilach i wykończeniach. Lżejsze lub wzmocnione, zapewniają większą efektywność podczas napędu i hamowania

- Ergo Lite Regular Grip [RGHRM005] 1,967 zł
 Ergo Standard Regular Grip [RGHRM008] 1,883 zł
 Ergo Lite Extra Grip [RGHRM006] 2,176 zł
 Ergo Standard Extra Grip [RGHRM009] 2,102 zł
 Ergo Lite Omit Grip [RGHRM004] 1,674 zł
 Ergo Standard Omit Grip [RGHRM007] 1,460 zł

Opcje Ciągów

Montowanie Ciągów

Jeżeli wybór nie zostanie dokonany, zostanie użyte montowanie standardowe

- Ciągi Montowane Blisko [RGTAB001] N/C
 Zmniejsza całkowitą szerokość o 0.75"

Warstwa antypoślizgowa

- Warstwa antypoślizgowa 3M [RGACC006] 284 zł
 Niedostępne z ciągami pokrytymi gumą oraz z wypustkami

Opony Kół Tylnych

Full Profil

- Street Pneumatic 1 3/8" [CLTIR001] N/C
 Full Poly 1 3/8" [CLTIR002] 326 zł
 Pneumatyczne z Wkładką Bezpowietrzną 1 3/8" [CLTIR004] 414 zł

Low Profil

- Low Poly 1" [CLTIR003] N/C
 Sentinel Solid Tire 1" [CLTIR005] 414 zł
 High Pressure 1" [CLTIR006] 419 zł
 Niedostępne z kołami Mag lub kołami w rozmiarze 18"
 Schwalbe Marathon Plus Evolution 1" [CLTIR010] 586 zł
 Dostępne tylko z kołami 24" Maxx spoke lub spinergy

Oś tylna

Wybór nie jest konieczny przy wyborze opcji systemu samonapędzania jedną ręką lub hamulców bębnowych

- Szybkozłączki [RGAXO003] N/C
 Szybkozłączki Quad [RGAXO001] 804 zł
 Niedostępne z kołami mag lub spinergy

Wstępne Ustawienie Środka Ciężkości

Minimum ustawienia środka ciężkości to 2", gdy mamy 5 koło lub ciąg po 1 stronie. Zobacz odnośnik I na stronie 8.

Pozycje po amputacji				
<input type="checkbox"/> -1.5" [CLCGA150]	<input type="checkbox"/> -1" [CLCGA100]	<input type="checkbox"/> -.5" [CLCGA050]	<input type="checkbox"/> 0" [CLCGS000]	<input type="checkbox"/> .25" [CLCGS025]
Pozycje Standardowe				
<input type="checkbox"/> .5" [CLCGS050]	<input type="checkbox"/> .75" [CLCGS075]	<input type="checkbox"/> 1" [CLCGS100]	<input type="checkbox"/> 1.25" [CLCGS125]	<input type="checkbox"/> 1.5" [CLCGS150]
<input type="checkbox"/> 1.75" [CLCGS175]	<input type="checkbox"/> 2" [CLCGS200]	<input type="checkbox"/> 2.25" [CLCGS225]	<input type="checkbox"/> 2.5" [CLCGS250]	<input type="checkbox"/> 2.75" [CLCGS275]
<input type="checkbox"/> 3" [CLCGS300]	<input type="checkbox"/> 3.25" [CLCGS325]	<input type="checkbox"/> 3.5" [CLCGS350]	<input type="checkbox"/> 3.75" [CLCGS375]	<input type="checkbox"/> 4" [CLCGS400]
<input type="checkbox"/> 4.25" [CLCGS425]				

Rozstaw Kół Tylnych

Regulowane do 0.5" na zewnątrz. Minimalny rozstaw z ramą offset wynosi 1,25" z 0° kątem pochylenia kół, 1" z 2° lub 4° kątem pochylenia kół i 0.75" z 6° lub 8° kątem pochylenia kół. 0.75" minimum z 0° kątem pochylenia kół na standardowej ramie. 0° kąt pochylenia kół w połączeniu z mag wheel wymaga 1" minimalnego rozstawu kół. 0,5" i 0,75" jest niedostępne z systemem samonapędzania jedną ręką. Zobacz odnośnik J na stronie 8.

- 0.5" [CLWS050] 0.75" [CLWS075] 1" [CLWS100]
 1.25" [CLWS125] 1.5" [CLWS150] 1.75" [CLWS175] N/C

Pochylenie Kół Tylnych

Jeśli wybrano system samonapędzania jedną ręką, kąty 6° i 8° nie są dostępne. Kąt 4° nie jest dostępny z podłokietnikami T-Arms

- 0° [CLWC00] 2° [CLWC02] 4° [CLWC04] 6° [CLWC06]
 8° [CLWC08] N/C

Hamulce

Hamulce

- Push (Blokowane przez popchnięcie) [CLWLK002] N/C
 Push Flush Mount (Blokowane przez popchnięcie) [CLWLK001] N/C
 Niedostępne z szerokością siedziska mniejszą niż 11" lub ramą Offset
 Pull (Blokowane przez pociągnięcie) [CLWLK003] N/C
 Nożycowe ergonomiczne [CLWLK012] 274 zł
 Niedostępne z oponami full poly
 Hamulec Bębnowy [CLWLK015] 2,418 zł
 Dostępny z kołami Maxx spoke 20", 22" i 24". Niedostępne z niskoprofilowymi rączkami do pchania lub składanymi rączkami do pchania, ergonomicznym pojedynczym pałkiem lub pojedynczym pałkiem. Szybkozłęczki.
 Dual - Hamulec Bębnowy z Push [CLWLK016] 2,850 zł
 Dostępny z kołami Maxx spoke 20", 22" i 24". Niedostępne z niskoprofilowymi rączkami do pchania lub składanymi rączkami do pchania, ergonomicznym pojedynczym pałkiem lub pojedynczym pałkiem. Szybkozłęczki.
 Dual - Hamulec Bębnowy z Pull [CLWLK017] 2,850 zł
 Dostępny z kołami Maxx spoke 20", 22" i 24". Niedostępne z niskoprofilowymi rączkami do pchania lub składanymi rączkami do pchania, ergonomicznym pojedynczym pałkiem lub pojedynczym pałkiem. Szybkozłęczki.
 Pomiń Hamulce [CLWLK008] N/C

Opcje Hamulców

- Przedłużenie Dźwigni Hamulca [RGWLK004] 330 zł
 Dostępne tylko z hamulcami Push lub Pull
 System Grade Aids [RGWLK009] 651 zł
 System blokady podczas podjazdu pod górę. Dostępne tylko z hamulcami Push oraz oponami pneumatycznymi lub pneumatycznymi z wkładką bezpowietrzną.

Podłokietniki

Rodzaj Podłokietników	Długość	Cena
T-Arm Wysokie Regulowane na wysokość (11.5"-15") ¹	Krótki <input type="checkbox"/> [CLARM039]	1,186 zł
	Długi <input type="checkbox"/> [CLARM040]	
T-Arm Regulowane na wysokość (8.5"-13.5") ¹	Krótki <input type="checkbox"/> [CLARM003]	1,186 zł
	Długi <input type="checkbox"/> [CLARM004]	
T-Arm Niskie Regulowane na wysokość (6.5"-10.5") ²	Krótki <input type="checkbox"/> [CLARM022]	1,186 zł
	Długi <input type="checkbox"/> [CLARM023]	
Flip Up z Regulacją Kąta Pochylenia, Wydłużony i Podnoszony z Blokadą ³	Krótki <input type="checkbox"/> [CLARM010]	1,149 zł
	Długi <input type="checkbox"/> [CLARM011]	

Rodzaj Podłokietników	Cena
Pediatriczne Regulowane na Wysokość (6.5" - 10") ⁴	<input type="checkbox"/> [CLARM014] 1,000 zł
Flip Up Rurkowe Podnoszone ⁵	<input type="checkbox"/> [CLARM015] N/C
Swing Away Odchylane (7"-9") ⁶	<input type="checkbox"/> [CLARM001] 1,018 zł
Wysokie Swing Away Odchylane (9.25" - 11.25") ⁷	<input type="checkbox"/> [CLARM021] 1,018 zł
Pomiń Podłokietniki	<input type="checkbox"/> [CLARM007] N/C

Poduszki Podłokietników

Niedostępne z podłokietnikiem Flip Up rurkowym podnoszonym lub Swing Away odchylanym

- Standardowa Poduszka [CLARM026] N/C
 Poduszka Optywowa Waterfall [CLARM020] 112 zł
 Niedostępne z podłokietnikiem Flip Up
 Poduszka z Pianki [CLARM025] N/C
 Dostępna tylko z podłokietnikiem Flip Up

¹ Niedostępne z głębokością siedziska mniejszą od 13". 16" min. głębokość siedziska z ramą offset. min. rozstaw kół 1.25".

² Niedostępne z głębokością siedziska mniejszą od 12". 14" min. głębokość siedziska z ramą offset. min. rozstaw kół 1.25". Jeśli pożądana konfiguracja jest niedostępna zostaną użyte podłokietniki standard.

³ Wymaga stałej wysokości oparcia. Niedostępny z wys. oparcia mniejszą od 12".

⁴ Głębokość siedziska z pozycją sling musi być przynajmniej 10". Głębokość siedziska z pozycją sling musi być przynajmniej 12" z opcją offset ramy. 1.25" min. rozstaw kół.

⁵ Wymaga stałej wysokości oparcia. Niedostępne z poduszkami, wysokością oparcia

mniejszą od 13" oraz wysokością oparcia mniejszą od 14" z offset.

⁶ Niedostępne z poduszkami oraz opcją offset zewnętrznego oparcia. Jeśli wybór nie

zostanie dokonany, zostanie dostarczony podłokietnik swing away wysokie.

⁷ Niedostępne z poduszkami oraz opcją offset zewnętrznego oparcia.

Ostony Boczne

Ostony Boczne z Mocowaniem Direct Mount

Niedostępne z podłokietnikami T-Arms lub Swing Away z ostonami bocznymi

- Kompozytowe dla dorosłych [CLSDG002] 623 zł
Głębokość siedziska z pozycją sling musi wynosić przynajmniej 12"
- Kompozytowe dla dzieci [CLSDG001] 623 zł
Głębokość siedziska z pozycją sling musi wynosić przynajmniej 10"

Opcja Dystansu Ostony Bocznej

*Wybór wymagany przy zamówieniu oston bocznych.
Dostępne tylko z rozstawem kół tylnych 1.75"*

- Brak Dystansów Ostony Bocznej [RXSGS001] N/C
- Dystanse Ostony Bocznej [RXSGS002] 60 zł

Ostony Boczne z Mocowaniem Clamp-On Mount

Minimalna Głębokość Siedziska to 10". Niedostępne z podłokietnikami T-Arms lub Swing Away z ostonami bocznymi

- Aluminiowe regulowane i wyściełane - Czarne [CLSDG017] 1,325 zł
- Aluminiowe regulowane i wyściełane - [CLSDG018] 1,544 zł
- Karbonowe regulowane [CLSDG016] 2,223 zł

Akcesoria

Piąte Kółko

Zdemontowane, obrotowe piąte kółko

- Standardowe Piąte Kółko [RXATP002] 995 zł
 - Dynamiczne Piąte Kółko [RXATP004] 995 zł
 - Miękki Elastomer [RXELA001] Sztywny Elastomer [RXELA002] N/C
- W zestawie oba elementy, wybrany zostanie zainstalowany*

Paski na Łydki

Niedostępne z szerokością siedziska 8" lub 9"

- Regulowane na rzepy [50ACC002] 177 zł
- Wyściełane i regulowane na rzepy [50ACC003] 293 zł
- Wyściełany AirMesh [50ACC010] 516 zł

Pasy Pozycjonujące Miednicę

- 1" Pas z klamrą automatyczną [CLPOB004] 344 zł
- 1" Pas wyściełany z klamrą automatyczną [CLPOB005] 739 zł
- 1 1/2" Pas z klamrą automatyczną [CLPOB001] 344 zł
- 1 1/2" Pas wyściełany z klamrą automatyczną [CLPOB002] 739 zł
- Pas Small Bodypoint Evoflex (16-24") [CLPOB007] 814 zł
- Pas Medium Bodypoint Evoflex (19-29") [CLPOB008] 814 zł
- Pas Large Bodypoint Evoflex (25-37") [CLPOB009] 814 zł

Inne Akcesoria

- Zestaw narzędzi [CLACC005] 195 zł
 - Zdemontowana kieszeń pod siedziskiem [CLACC015] 219 zł
 - Plecak dziecięcy Ki Mobility [CLACC026] 284 zł
 - Plecak Ki Mobility [CLACC009] 284 zł
- Najlepiej pasuje z szerokością siedziska powyżej 8"*
- Plecak Ki Mobility [CLACC009] 284 zł
- Najlepiej pasuje z szerokością siedziska powyżej 10"*
- Uchwyty do transportu bagażu [CLACC025] 377 zł
 - Regulowany uchwyt na kule [CLACC007] 846 zł
 - Daszek z mocowaniem [CLACC042] 1,181 zł

Dostępne tylko ze zintegrowaną rączką z regulacją wysokości

Wąsy Antywywrotne

Wąsy antywywrotne aktywowane przez użytkownika niedostępne przy wyborze systemu samonapędzania jedną ręką

- Tyłne Wąsy Antywywrotne [RGATP001] 637 zł
- Aktywowane przez użytkownika - Para [RGATP012] 1,437 zł
- Aktywowane przez użytkownika - Lewa strona [RGATP010] 721 zł
- Aktywowane przez użytkownika - Prawa strona [RGATP011] 721 zł
- Pomiń [RGATP000] N/C

Zestaw do Montażu Pasa Biodrowego

- Zestaw do Montażu Pasa Ki Mobility [RGACC023] 219 zł

Ostony na szprychy

*Niedostępne z kołami typu mag. Kolor czarny niedostępny w rozmiarze 18" lub 20".
Ostony szprych w wersji tematycznej dostępne w rozmiarze 20" i 22"*

- Przezroczyste ostony szprych [CLSPG001] 502 zł
- Niedostępne z kołem typu mag*
- Czarne ostony szprych [CLSPG002] 502 zł
 - Ostony szprych Blue Monster [CLSPG003] 1,083 zł
 - Ostony szprych Robo Fun [CLSPG004] 1,083 zł
 - Ostony szprych Tutu Cute [CLSPG005] 1,083 zł
 - Ostony szprych Tuxedo Time [CLSPG008] 1,083 zł

Stolik Podparcia Kończyn Górnych

Płyta z poliwęglanu 3/8" ze wzmocnieniami z ABS. Elementy montażowe zamawiane osobno. BC = wycięcie na tułów. Do montażu płyty wymagany jest zestaw podłokietników.

Stolik	Pasuje do szer. wózka	Cena
<input type="checkbox"/> Stolik mały 55,9 × 50,8 cm (BC 33 × 20,3 cm) [LFTRY002]	25,4 - 35,6 cm	995 zł
<input type="checkbox"/> Stolik średni 61 × 55,9 cm (BC 38,1 × 22,9 cm) [LFTRY003]	30,5 - 40,6 cm	995 zł
<input type="checkbox"/> Stolik duży 66 × 61 cm (BC 43,2 × 25,4 cm) [LFTRY004]	35,6 - 45,7 cm	995 zł
<input type="checkbox"/> Stolik bardzo duży 71,1 × 66 cm (BC 45,7 × 25,4 cm) [LFTRY005]	40,6 - 50,8 cm	1,083 zł
<input type="checkbox"/> Zestaw montażowy, zwalnianie pokrętkiem (para) [LF123534]		944 zł

Kolor

Kolor

Rama/akcenty: wybierz preferowane kolory. Jeśli nie zostanie wybrany kolor akcentu z pakietu 1, użyty zostanie kolor ramy. Farba do poprawek dostępna jest na zamówienie.
Elementy anodowane: wybierz preferowany kolor. Jeśli kolor nie zostanie wybrany, użyty zostanie kolor czarny. Wybór niedostępny, jeśli wybrano pakiet kolorowych akcentów 2.
Może wystąpić wydłużony czas realizacji

Opcje	Cena	Kolory																			
		Połysk															Mat				
		Black	Ruby Red	Radiant Orange	Yellow	Electric Green	Rich Teal	Glacier Blue	Blue Steel	Deep Sapphire Blue	Purple Plum	Opalescent Violet	Dark Pink	Light Pink	Champagne	Shadow Black	Iridescent Navy	Bright Red	Tactical Green	Dry Earth Tan	Platinum
Rama	N/C	<input type="checkbox"/>	<input type="checkbox"/>	<input type="checkbox"/>	<input type="checkbox"/>	<input type="checkbox"/>	<input type="checkbox"/>	<input type="checkbox"/>	<input type="checkbox"/>	<input type="checkbox"/>	<input type="checkbox"/>	<input type="checkbox"/>	<input type="checkbox"/>	<input type="checkbox"/>	<input type="checkbox"/>	<input type="checkbox"/>	<input type="checkbox"/>	<input type="checkbox"/>	<input type="checkbox"/>	<input type="checkbox"/>	<input type="checkbox"/>
Pakiet Kolorowych Akcentów 1	N/C	<input type="checkbox"/>	<input type="checkbox"/>	<input type="checkbox"/>	<input type="checkbox"/>	<input type="checkbox"/>	<input type="checkbox"/>	<input type="checkbox"/>	<input type="checkbox"/>	<input type="checkbox"/>	<input type="checkbox"/>	<input type="checkbox"/>	<input type="checkbox"/>	<input type="checkbox"/>	<input type="checkbox"/>	<input type="checkbox"/>	<input type="checkbox"/>	<input type="checkbox"/>	<input type="checkbox"/>	<input type="checkbox"/>	<input type="checkbox"/>
Pakiet Kolorowych Akcentów 2	N/C	<input type="checkbox"/>	<input type="checkbox"/>	<input type="checkbox"/>	<input type="checkbox"/>	<input type="checkbox"/>	<input type="checkbox"/>	<input type="checkbox"/>	<input type="checkbox"/>	<input type="checkbox"/>	<input type="checkbox"/>	<input type="checkbox"/>	<input type="checkbox"/>	<input type="checkbox"/>	<input type="checkbox"/>	<input type="checkbox"/>	<input type="checkbox"/>	<input type="checkbox"/>	<input type="checkbox"/>	<input type="checkbox"/>	<input type="checkbox"/>
Kolor kół Maxx Mag		<input type="checkbox"/>	<input type="checkbox"/>	<input type="checkbox"/>	<input type="checkbox"/>	<input type="checkbox"/>	<input type="checkbox"/>	<input type="checkbox"/>	<input type="checkbox"/>	<input type="checkbox"/>	<input type="checkbox"/>	<input type="checkbox"/>	<input type="checkbox"/>	<input type="checkbox"/>	<input type="checkbox"/>	<input type="checkbox"/>	<input type="checkbox"/>	<input type="checkbox"/>	<input type="checkbox"/>	<input type="checkbox"/>	<input type="checkbox"/>
Pakiet Kolorów dla Elementów Anodowanych ³	Black	Blue	BrightGreen	Orange	Pewter	Pink	Purple	Red	Gold												
	N/C	696 zł	696 zł	696 zł	696 zł	696 zł	696 zł	696 zł	696 zł												
	<input type="checkbox"/>	<input type="checkbox"/>	<input type="checkbox"/>	<input type="checkbox"/>	<input type="checkbox"/>	<input type="checkbox"/>	<input type="checkbox"/>	<input type="checkbox"/>	<input type="checkbox"/>												

¹ Dotyczy belki stabilizującej oparcie oraz skrzydła przednich kół (obrazek poniżej).

² Dotyczy płyty regulacji kąta oparcia, wieży, zacisków wieży oraz rury camber (obrazek poniżej).

³ Zawarte w pakiecie kolorów dla elementów anodowanych: płyta regulacji kąta oparcia, rura camber (niedostępna przy wyborze opcji wheelchair drive ready), wieża, zaciski wieży (niedostępne przy wyborze opcji negatywnego środka ciężkości lub wheelchair drive ready), odbiorniki osłon bocznych, widelce przednich kół (standardowe lub jednostronne) oraz zacisk dynamicznego piątego kółka



Pakiet Kolorowych Akcentów 1

Pakiet Kolorowych Akcentów 2



Stwórz wizualizację
swojego Clik
już teraz!

Kolory

Potysk



Black



Ruby Red

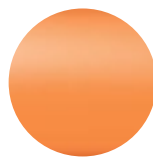

Radiant Orange

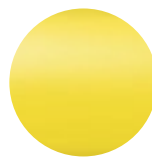

Yellow



Electric Green

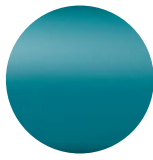

Rich Teal



Glacier Blue

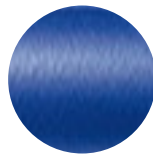

Blue Steel

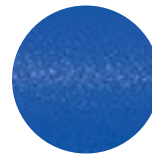

Deep Sapphire Blue



Purple Plum



Opalescent Violet



Light Pink



Champagne

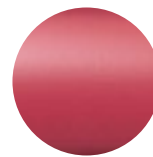

Dark Pink

Mat

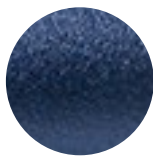

Iridescent Navy



Bright Red

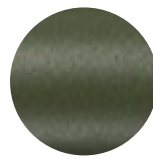

Tactical Green



Dry Earth Tan



Shadow Black



White

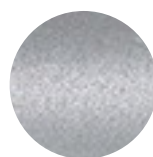

Platinum

Kolory Anodowane



Pewter



Purple



Red

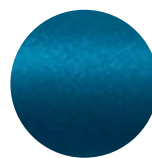

Blue

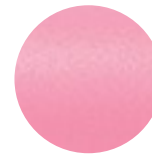

Pink



Bright Green



Orange

Odniesienia

A. Szerokość Siedziska Diagram 1

Mierzona od zewnętrznej strony rury ramy siedziska z jednej strony, do zewnętrznej strony rury ramy siedziska z drugiej strony.

B. Głębokość Siedziska Diagram 3

Mierzone od przodu tylnych słupków do przedniej krawędzi zagięcia siedziska. Zawieszenie siedziska zaczyna się na początku zagięcia z przodu ramy.

C. Zagięcie Ramy Przedniej Diagram 3

Kąt pomiędzy przednią rurą siedziska a podłożem.

D. Sling Position Diagram 2

Dla pozycji Sling 0 przesunięcie wynosi około 4" od dolnej przedniej ramy. Pozycja Sling 1 i 2 wydłużają ramę przednią o daną ilość. Pozycja Sling – 1 przesuwają siedzisko o 1" do przodu.

E. Przednia Wysokość Siedziska Diagram 1

Mierzone od podłoża do szczytu zagięcia rury siedziska.

F. Szerokość Podnóżka Diagram 1

Mierzona od wewnętrznej strony rury przedniej siedziska do wewnętrznej strony rury przedniej siedziska po drugiej stronie. Szerokość podnóżka jest podana poniżej dla każdej szerokości siedziska. Więcej szczegółów znajduje się na wykresie 1.

G. Odległość od Siedziska do Stopnia Podnóżka Diagram 3

Mierzona od górnej krawędzi ramy siedziska do podnóżka. Zalecana odległość między siedziskiem a podnóżkiem co najmniej 2,5" krótsza od wysokości przedniej siedziska.

H. Tylna Wysokość Siedziska Diagram 3

Pomiar wykonujemy od podłoża do górnej krawędzi tylnej rury ramy siedziska. Wysokość tylna siedziska jest dostosowana do potrzeb klienta

I. Wstępne Ustawienie Środka Ciężkości Diagram 3

Mierzone od przodu tylnego słupka do osi katylniej. 0" wskazuje że oś będzie dokładnie w linii oparcia.

J. Rozstaw Kół Tylnych Diagram 1

Mierzone od zewnętrznej strony oparcia siedziska do wewnętrznej strony tylnej opony. Możliwość regulacji do 0,5" na zewnątrz.

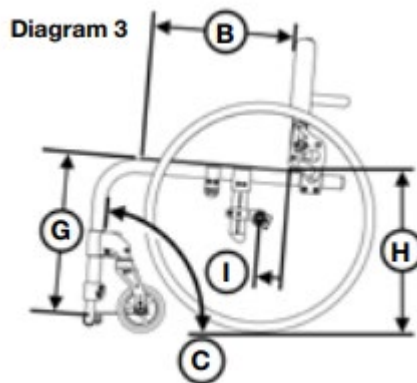
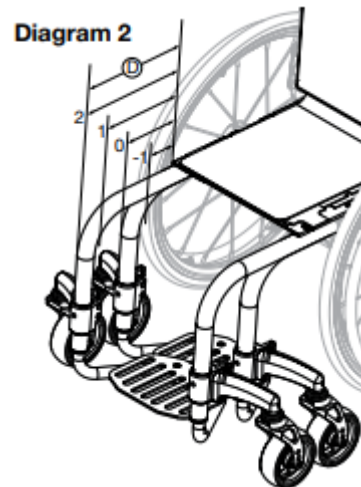

Tabela 1

F. Szerokość podnóżków		
Szerokość Siedziska	Prosta Rama (Diagram 1)	Rama Offset
8"	5.75"	9"
9"	6.75"	10"
10"	7.75"	11"
11"	8.75"	12"
12"	9.75"	13"
13"	10.75"	14"
14"	11.75"	15"
15"	12.75"	16"
16"	13.75"	17"